GMINA PARCZEW
STUDIUM UWARUNKOWAŃ I KIERUNKÓW ZAGOSPODAROWANIA PRZESTRZENNEGO
UWARUNKOWANIA

Załącznik nr 2
do Uchwały Nr .....
Rady Miejskiej w Parczewie
z dnia .....

SKALA 1:10 000

Skala 1:10 000
1cm-100m

0 100 200 300 400 500m

Ark. 1

Ośrodek Przedsiębiorstwa Geodezyjno - Kartograficznego
20-079 Lublin, ul. Czechowska 3
NIP 712 -015 - 05 - 91
telefon (081) 532-54-36 Fax (0-ko. nume 20)-1

Gm. PARCZEW

MAPA SYTUACYJNO – WYSOKOŚCIOWA
Skala 1 : 10000

Wykonano w OPGK Lublin w ramach rob. Nr 2988/2002
na podstawie zaktualizowanej treści mapy zasiętgczej w skali 1:10000

Kierownik Pracowni Map i Usług Geodezyjnych
mgr inż. Wiesław Buczkowski

Lublin, dn. 31.07.2002

Szkic lokalizacji
Skala 1:150000

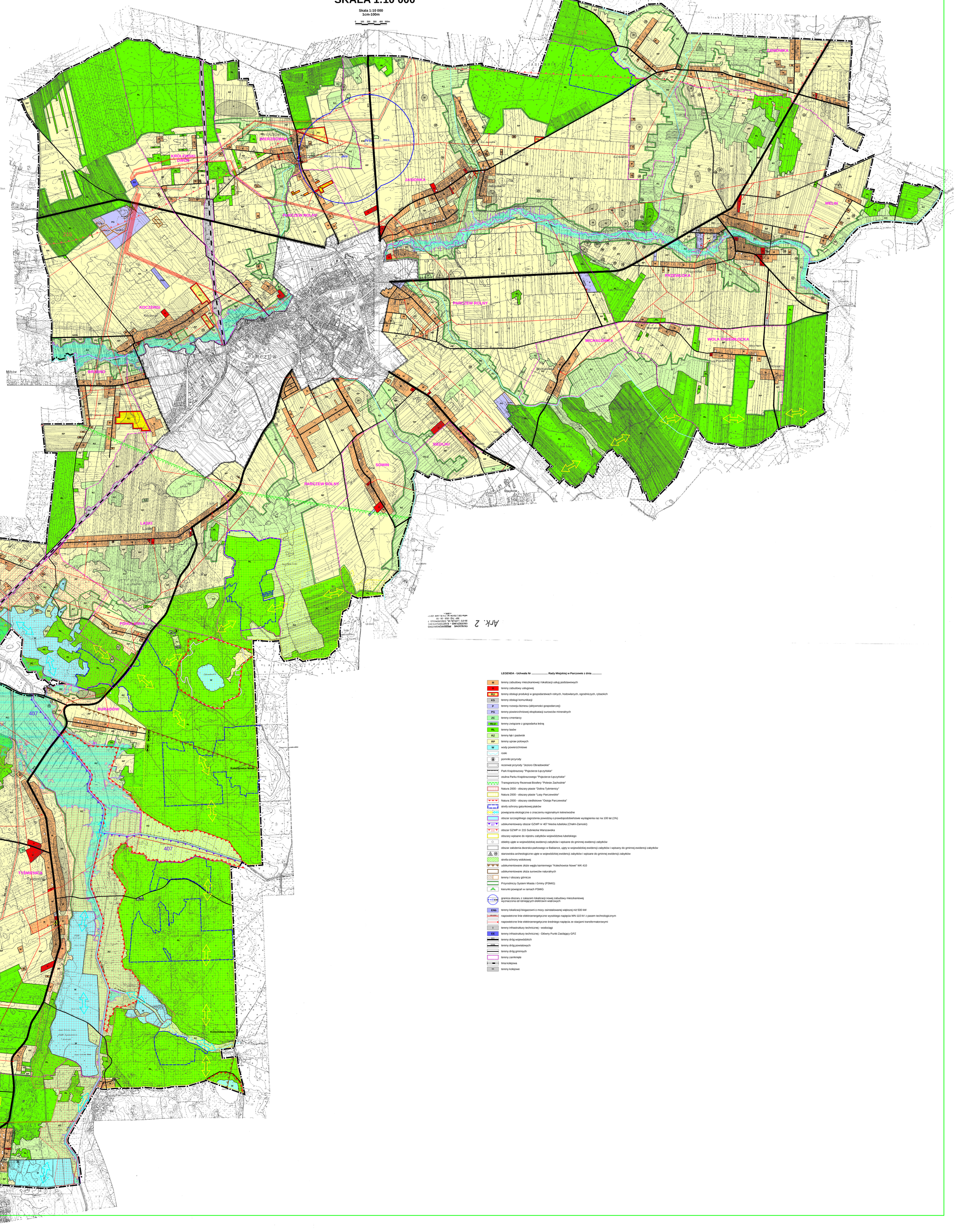

Ark. 2

LEGENDA - Uchwała Nr ..... Rady Miejskiej w Parczewie z dnia .....

- M – tereny zabudowy mieszkaniowej i lokalizacji usług podstawowych
- U – tereny zabudowy usługowej
- RLU – tereny obsługi produkcji w gospodarstwach rolnych, hodowlanych, ogrodniczych, rybackich
- KS – tereny obsługi komunikacji
- P – tereny rozwoju biznesu (aktywności gospodarczej)
- PG – tereny powierzchniowej eksploatacji surowców mineralnych
- ZC – tereny cmentarzy
- RLU – tereny związane z gospodarką leśną
- RL – tereny lasów
- RZ – tereny łąk i pastwisk
- RP – tereny upraw polowych
- W – wody powierzchniowe
- rzeki
- pomniki przyrody
- rezerwat przyrody "Jezioro Obradowskie"
- Park Krajobrazowy "Pojezierze Łęczyńskie"
- otulina Parku Krajobrazowego "Pojezierze Łęczyńskie"
- Transgraniczny Rezerwat Biosfery "Polesie Zachodnie"
- Natura 2000 - obszary ptasie "Dolina Tyśmienicy"
- Natura 2000 - obszary ptasie "Łąty Parczewskie"
- Natura 2000 - obszary siedliskowe "Ostoja Parczewska"
- strefy ochrony gatunkowej ptaków
- powiązania ekologiczne o znaczeniu regionalnym leśne/wodne
- obszar szczególnego zagrożenia powodzią o prawdopodobieństwie wystąpienia raz na 100 lat (1%)
- udokumentowany obszar GZWP nr 407 Niecka lubelska (Chełm-Zamość)
- obszar GZWP nr 215 Subniecka Warszawska
- obszary wpisane do rejestru zabytków województwa lubelskiego
- obiekty ujęte w wojewódzkiej ewidencji zabytków i wpisane do gminnej ewidencji zabytków
- obszar założenia dworsko-parkowego w Babiance, ujęty w wojewódzkiej ewidencji zabytków i wpisany do gminnej ewidencji zabytków
- stanowiska archeologiczne ujęte w wojewódzkiej ewidencji zabytków i wpisane do gminnej ewidencji zabytków
- strefa ochrony widokowej
- udokumentowane złoże węgla kamiennego "Kolechowice Nowe" WK 410
- udokumentowane złoża surowców naturalnych
- tereny / obszary górnicze
- Przyrodniczy System Miasta i Gminy (PSMiG)
- kierunki powiązań w ramach PSMiG
- EW – granica obszaru z zakazem lokalizacji nowej zabudowy mieszkaniowej wyznaczona od istniejących elektrowni wiatrowych
- ENb – tereny lokalizacji biogazowni o mocy zainstalowanej większej niż 500 kW
- napowietrzne linie elektroenergetyczne wysokiego napięcia WN-110 kV z pasem technologicznym
- napowietrzne linie elektroenergetyczne średniego napięcia ze stacjami transformatorowymi
- I – tereny infrastruktury technicznej - wodociągi
- EE – tereny infrastruktury technicznej - Główny Punkt Zasilający GPZ
- tereny dróg wojewódzkich
- tereny dróg powiatowych
- tereny dróg gminnych
- tereny zamknięte
- linia kolejowa
- PK – tereny kolejowe